Noël à Ploërmel

Du 4 au 31 décembre 2026



Les Vitrines de Ploërmel

Ville de Ploërmel

Quinzaine commerciale
Du 4 au 19 décembre

Marché de Noël
Du 4 au 6 décembre

Patinoire centre-ville
Du 4 au 27 décembre

Programme complet ploermel.bzh

Ho, Ho, Ho !

Noël à Ploërmel,
un mois de féerie !

Cette année encore, Ploërmel se pare de son décor féerique pour célébrer Noël.

La Ville de Ploërmel, les Vitrines de Ploërmel, les associations et Ploërmel Communauté, vous ont concocté un programme riche en émotions et en moments de partage : installations féeriques, patinoire, marchés de Noël, balade en calèche, rencontre avec le père Noël.

Dès le 4 décembre, la magie de Noël s'invite avec l'ouverture de ses deux marchés, place Paul Anselin et place d'Armes, ainsi que de la patinoire. Laissez-vous porter par l'ambiance chaleureuse de Noël, flânez dans les rues, profitez des animations et rendez visite aux commerçants à l'occasion de la Quinzaine commerciale.

Très belles fêtes à toutes et à tous !

Christophe LAUNAY,
Maire de Ploërmel
&
Matthieu LE GOVIC,
Adjoint au dynamisme de centre-ville



Marchés de Noël

Du 4 au 6 décembre
Place Paul Anselin
Place d'Armes

Vendredi 4 décembre

14h - 20h

Ouverture des marchés de Noël
14h • Place Paul Anselin & place d'Armes

Lancement des illuminations
Inauguration de *Noël à Ploërmel*
Chorale des enfants • 18h
Place de l'Église

Père Noël • 14h-20h
En déambulation : place Paul Anselin, place de l'Église, place d'Armes.

Samedi 5 décembre

Spectacle *Noël en forêt* • 17h
Conte musical.
Féerie musicale dans un décor enneigé et lumineux.
+ 6 mois jusqu'à 7 ans
Par la compagnie l'Œuf ou la poule
Médiathèque Mystringue

Réservation



Samedi 5 décembre

10h - 19h

Taxi calèches • 10h-12h & 14h-18h
De la place Paul Anselin à la place de l'Église
Départ à l'église, côté porte nord

Marché de la paroisse
Église Saint-Armel
Accueil avec jus de pomme chaud. Visite libre ou guidée de l'église et de la crèche. Concert de chorale et/ou d'orgue. Présentation et vente d'artisanat monastique.***

Père Noël • 10h-12h & 14h-18h
En déambulation le matin : place Paul Anselin, place de l'Église, place d'Armes. Dans son chalet, l'après-midi, place de l'Église.

Voie lactée
Échassiers en déambulation
10h30-11h & 11h30-12h
14h30-15h & 16h-16h30
17h30-18h
Place Paul Anselin,
Place de l'Église
Place d'Armes

Gospel d'antan • *Chants*
14h-14h30 & 15h30-16h
& 17h-17h30
Place Paul Anselin

Balade à poney • 14h-17h
Centre-ville*

Dimanche 6 décembre

10h - 19h

Marché de la paroisse
Église Saint-Armel
Accueil avec jus de pomme chaud. Visite libre ou guidée de l'église et de la crèche. Concert de chorale et/ou d'orgue. Présentation et vente d'artisanat monastique.***

Taxi calèches • 10h-12h & 14h-18h
De la place Paul Anselin à la place de l'Église
Départ à l'église, côté porte nord

Gospel d'antan • *Chants*
11h-11h30 & 14h30-15h
& 16h-16h30 • **Place Paul Anselin**

Enfants sauvages
Lutins escaladeurs
11h30-12h & 14h-14h30
15h30-16h & 17h-17h30
Place Paul Anselin,
Place de l'Église
Place d'Armes

Père Noël • 10h-12h & 14h-18h
En déambulation le matin : place Paul Anselin, place de l'Église, place d'Armes. Dans son chalet, l'après-midi, place de l'Église.

Balade à poney • 14h-17h
Centre-ville*



& Boîte aux Lettres du Père Noël
Place d'Armes

Vin chaud chocolat chaud & Canon à neige****
Du 4 au 6 décembre
Place de l'Église

*Par les Vitrines de Ploërmel **Par le Comité Village de la Couardière ***Par la paroisse de Ploërmel

Noël à Ploërmel
Les lieux féeriques

Habitants et commerçants, participez au concours de la plus belle décoration de Noël, en décorant vos fenêtres, balcons, maisons, jardins ou vitrines pour faire vivre la magie de Noël à Ploërmel.

Règlement
Concours



1 Illuminations
Du 4 au 31 décembre



2 Noël en scène
Du 4 au 31 décembre



3 Marché de Noël
Du 4 au 6 décembre



4 Patinoire
Du 4 au 27 décembre



5 Vitraux illuminés
Église St-Armel
Du 4 au 31 décembre



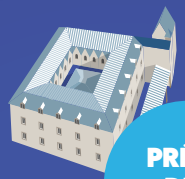







Avenue Rioust des Villes Audrains
Boulevard des Carmes
Rue du Val
Boulevard Laënnec
Rue de la Gare
Rue Beaumanoir
Rue du Bignon
Boulevard Foch
Rue Charles de Gaulle
Rue des Forges
Rue des Patarins
Rue Sénéchal Tuault
Avenue de Guibourg
Rue Saint-Nicolas
LA POSTE
PRÉAU DES CARMES
PLACE PAUL ANSELIN
PLACE D'ARMES
PLACE LAMENNAIS
FONTAINE
PLACE DE L'HÔTEL DE VILLE



Autres animations

Du 5 décembre au 23 décembre 2026

Mercredi 9 décembre

Balade à poney • 10h-12h30
Centre-ville*

Chants • École de Musique Ploërmel Communauté
14h30-16h.
Commerces du centre-ville*

Père Noël • 16h-18h
Place La Mennais*

Samedi 12 décembre

Balade à poney • 14h-17h
Centre-ville*

Spectacle de danse
Édith Robin • 15h30-16h30
Place de l'Église*

Noël au village • 17h-22h
La Couardière**

Père Noël • 16h-18h
Place La Mennais*

Parade nautique illuminée
Son et lumière, défilé de bateaux illuminés. Visible depuis la base nautique et le chemin des Hortensias • 17h30-18h30
Lac au Duc • Taupont & Ploërmel
Par le club nautique. En fonction des conditions météorologiques, la parade pourra être reportée au 19 décembre.



Dimanche 13 décembre

Balade à poney • 14h-17h
Centre-ville*

Père Noël • 16h-18h
Place La Mennais*

Tour de calèche • 14h-17h
Centre-ville*

Concert *Un Noël français* • 16h
Ensemble vocal féminin de l'École de musique communautaire
Chapelle des Carmélites
Par Ploërmel Communauté

Réservation



Défilé voitures illuminées
17h30-19h
Rue des Forges, rue Charles de Gaulle, place La Mennais, rue de la Gare, place La Mennais, rue Charles de Gaulle.*

Mercredi 16 décembre

Balade à poney • 10h-12h30
Centre-ville*

Père Noël • 16h-18h
Place La Mennais*

Samedi 19 décembre

Spectacle sur écran
Le carnaval des animaux • 17h
Conte musical. Adaptation de l'œuvre de Camille Saint-Saëns. +6 ans
Micro-Folie
Chapelle des Carmélites

Réservation



Balade à poney • 14h-17h
Centre-ville*

Père Noël • 16h-18h
Place La Mennais*

Tracteurs illuminés
19h30 • Préau des Carmes
Sous réserve de modification d'horaire

Spectacle pyrotechnique
20h15 • Place du Marché*

Mercredi 23 décembre

Concert d'exception
Sonates pour violoncelle & pianoforte de Beethoven
20h30
Chapelle des Carmélites
Par l'ensemble les Basses réunies de Vannes

Réservation



*Par les Vitrines de Ploërmel **Par le Comité Village de la Couardière

Quinzaine commerciale

Du vendredi 4 au samedi 19 décembre 2026

Près de 50 000€ de lots à gagner !

Samedi 19 décembre
Tirage au sort • 19h15
Spectacle pyrotechnique
20h • Place du Marché

Les Vitrines de Ploërmel

Qui seront les grands gagnants cette année ?



Photos non contractuelles

L'association Les Vitrines de Ploërmel organise sa grande Quinzaine commerciale. Comme chaque année depuis plus de 60 ans, la Quinzaine commerciale fait vivre la ville de Ploërmel pendant les fêtes.

Chez les commerçants participants, **chaque tranche de 5€ d'achat vous donne droit à un ticket pour le grand tirage au sort.**
3 voitures sont à gagner et plus de 6000€ de cartes cadeaux ! Préparez vos achats de Noël en local et profitez des animations pour petits et grands.

Règlement

Enseignes participantes

1 ticket quinzaine pour 5€ d'achat

© Service Communication - Ne pas jeter sur la voie publique - L'abus d'alcool est dangereux pour la santé