Mise à jour le :01/11/2021
Conception : Franck PLISSON
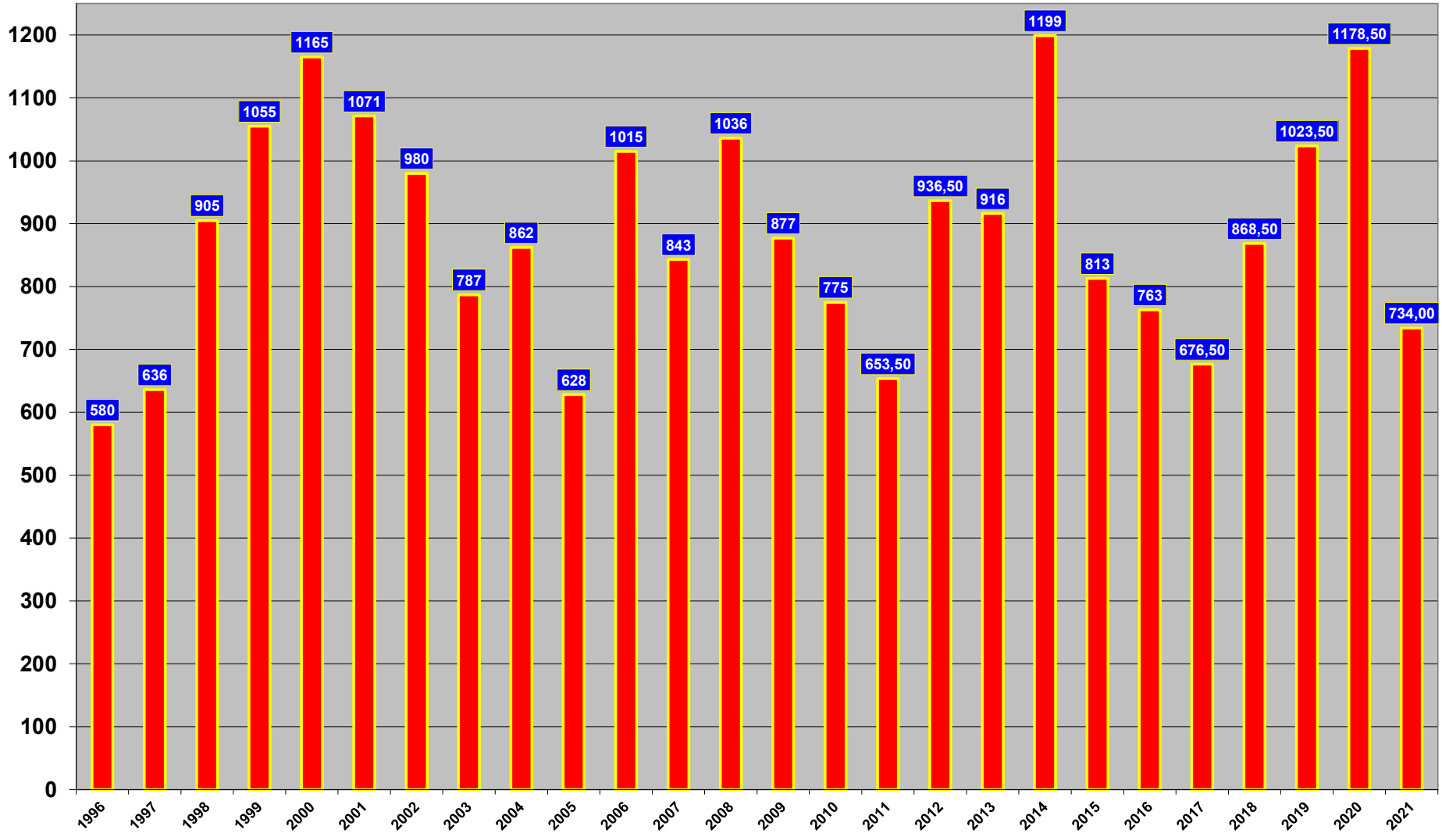
Pluviométrie à MALESTROIT (de 1996 à 2021)